



APE
deStaël

**Devenez membre de
L'Association des Parents d'Elèves du Collège
Madame de Staël**

2015-2016

Le Comité de l'APE de Staël se présente:

Marielena Gautrot	Co-présidente
Pascal Pupet	Co-président
Monique de Liefde	Trésorière
Christine Martinez-Monnet	Secrétaire
Celina Almudever	Membre
Isabella Jaquier-Borella	Membre
Fabrice Puntel	Membre

Toute personne désireuse de nous rejoindre est la bienvenue.

Si vous avez des questions ou des suggestions l'adresse **ape.collegedestael@gmail.com** est à votre disposition.

L'Association des Parents d'Elèves (APE) de Staël

L'Association des Parents d'Elèves du Collège Madame de Staël s'est constituée en 2014 afin de mieux faire entendre la voix des parents dans la vie de l'établissement.

L'APE se veut un lieu de rencontre pour et entre parents, où vous pouvez partager vos préoccupations, faire part de vos suggestions et de vos expériences dans l'intérêt des élèves et de l'institution.

L'APE de Staël est un lien avec la Direction du Collège ainsi qu'avec l'organe faîtière des associations de parents (FAPPO).

Missions

- > S'impliquer pour améliorer le fonctionnement de l'école.
- > Faciliter la communication entre les parents et l'école en collaboration avec la Direction.
- > Promouvoir une approche constructive pour tout ce qui concerne la scolarité de nos enfants.

Bulletin d'adhésion à l'APE de Staël

Nom _____

Prénom _____

Adresse _____

No postal _____ Localité _____

Tél _____

E-mail _____

(**important:** votre email nous permettra de vous transmettre certaines informations sans occasionner de frais)

Année scolaire 2015-2016

Mon fils/ma fille est en _____ année.

Mon fils/ma fille est en _____ année.

Cotisation

Montant annuel de la cotisation: CHF 20.– par famille.

A verser à:

Association des Parents d'Elèves du Collège Madame de Staël

Compte PostFinance

IBAN CH83 0900 0000 1438 1822 4

Votre adhésion sera confirmée au paiement de la cotisation.

Merci d'écrire de manière lisible.

Ce formulaire peut-être envoyé par mail à ape.collegedestael@gmail.com ou par courrier postal à l'adresse suivante:

*Association des Parents d'Elèves du Collège Madame de Staël,
c/o Collège Madame de Staël, Rte de Saint-Julien 25, 1227 Carouge.*

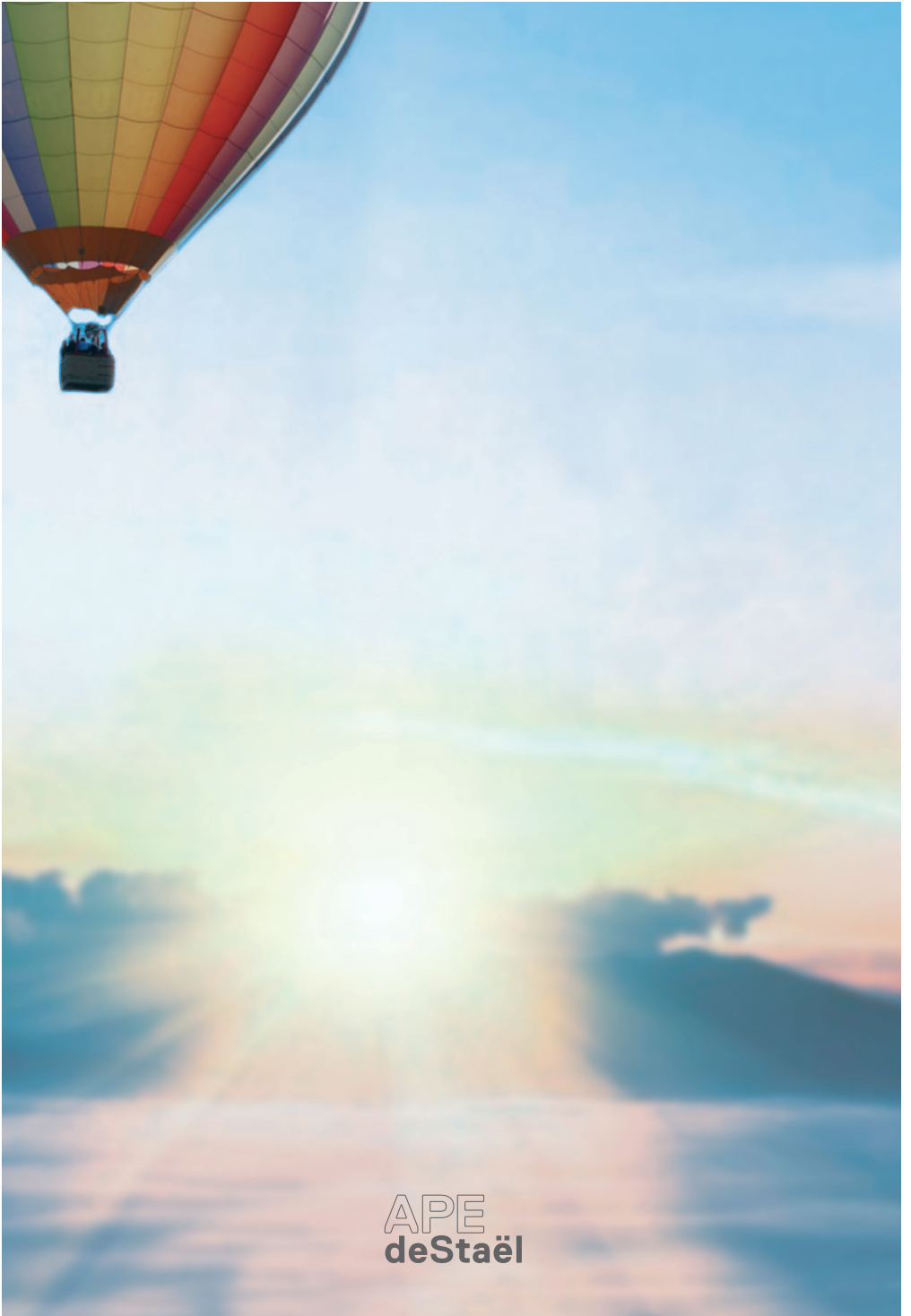

APE
deStaël